岡山市南区 泉田 4丁目 提案住宅 2棟 内覧見学受付中

※平日の見学も可能です ※見学ご希望の方はお電話または下記QRコードより申込みください

芳泉小学校・中学校まで徒歩4分（320m）。
ハピーズ泉田店も徒歩3分（240m）で毎日の暮らしが快適に！

月々6.6万円～ 頭金・ボーナス返済0円

A棟 販売価格 2,980万円（税込） ※諸費用別
借入金 2,980万円 頭金0円 ボーナス返済0円
お支払例 月々66,215円
変動金利40年払い金利0.325%、諸費手数料別・保証料別
□敷地面積 86.22㎡（26.08坪）
□延床面積 73.07㎡（22.10坪）
□施工面積 75.05㎡（22.70坪）

B棟 販売価格 3,080万円（税込） ※諸費用別
借入金 3,080万円 頭金0円 ボーナス返済0円
お支払例 月々68,437円
変動金利40年払い金利0.325%、諸費手数料別・保証料別
□敷地面積 82.88㎡（25.07坪）
□延床面積 76.17㎡（23.04坪）
□施工面積 77.66㎡（23.49坪）

敷地をうまく活用した設計
性能評価 BELS★★★★★
2台駐車可能 ｜ 外構工事込 ｜ 充実設備

●所在地／岡山市南区泉田4丁目143-24他3筆●間取り／3LDK●構造／木造2階建て●築年月／令和6年5月●駐車場／2台●交通／泉田口バス停徒歩5分・JR高島駅徒歩10分●備考／公営水道、公共下水、中国電力、オール電化、エアコン1台、下水道負担金30万円・機界ブロック・フェンス負担金30万円は価格に含む、駐車場3台（車幅による）●引渡／相談●取引態様／土地：仲介、建物：売主

問取りや詳しい情報はコチラ

※返済例は融資条件などにより変更が生じる場合があります。

建設業許可番号／岡山県知事（般-5）第16674号 不動産事業部
ミナモト不動産／株式会社ミナモト建築工房 ●岡山県知事（6）第4414号●岡山市北区辰巳14-101 ☎086-363-0070

岡山市中区 高屋 新築建売住宅 内覧見学販売会

随時開催中！ ※必ずご予約のうえご来場下さい

生活施設充実！ JR高島駅徒歩10分！ 幡多小学校まで徒歩10分！（750m）

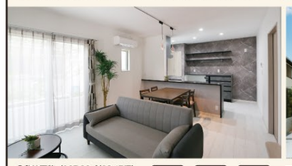

- オール電化住宅
- エアコン（リビング1台）・家具付
- 照明・カーテン・宅配BOX付
- 50インチTV付

土地 ＋ 建物 ＋ 外構 **3,280万円**（税込）

月々のお支払い例 月々**59,948円** ボーナス払い（年2回）**98,074円**
※返済期間40年、変動金利0.575%、頭金10万円、借入金3,270万円の場合
※お支払い例はあくまでも概算であり、融資件により実際のお支払いとは異なる場合がございます。※利息1ヤマト銀行の場合。

●所在／岡山市中区高屋●構造／木造2階建●築年月／令和5年9月●学区／幡多小、竜操中●通路／東側4m●交通／赤田バス停徒歩5分、JR高島駅徒歩10分●備考／公営水道、公共下水、中国電力、オール電化、エアコン1台、下水道負担金30万円・機界ブロック・フェンス負担金30万円は価格に含む、駐車場3台（車幅による）●引渡／相談●取引態様／土地：仲介、建物：売主

ナビ設定 岡山市中区高屋512-5

土地情報 敷地広々約81坪！生活施設充実！閑静な住宅地！

岡山市中区 国府市場
高島小学校徒歩14分（1,100m）
リョービプラッツ雄町店徒歩9分（650m）
ザグザグ岡山雄町店徒歩分分（400m）

●敷地面積／268.82㎡（81.31坪）
駐車場／15万円 **1,219万円**

●所在／岡山市中区国府市場●地目／宅地●都市計画／市街化調整区域●建ぺい率／60%●容積率／200%●学区／高島小、高島中●通路／東側2.2m～2.6m●交通／雄町バス停徒歩12分、JR東岡山駅徒歩24分●現況／更地●備考／分譲未満、個別浄化槽、中国電力、上水道工事負担金50万円要、都市計画法第43条の建築許可要（申請費27.5万円要）●引渡／相談●取引態様／売主

現地 和田緑地児童セ 2口 保育園 ファミリーマート ザグザグ 鉄工長岡 高島小 JR山陽本線・山陽新幹線 JR山陽本線・山陽新幹線

カムカムホーム 検索

建設業／岡山県知事許可（般-5）第21521号●宅建業／岡山県知事（3）第5381号●一級建築士事務所／第14591号●岡山市北区今8丁目16-27 TEL.086-805-4177
生エネZEHビルダー／子育て世代を応援する住宅企業
カムカムホーム／株式会社家夢花夢 ☎0120-662-154

初広告 **JR茶屋町駅まで徒歩10分！**
エブリイ茶屋町店まで徒歩10分！（800m）

1LDK×4・1R×2 土地240.56㎡（72.76坪） 建物216.00㎡（65.34坪） 満室時表面利回り 8.11% ※現在6棟中5部屋賃貸中

オーナーチェンジ物件

倉敷市 収益 **茶屋町 4,200万円**

●所在／倉敷市茶屋町●構造／木造スレート葺2階建●築年月／平成16年8月●学区／茶屋町小、茶屋町中●通路／南側6m、西側4m●交通／JR茶屋町駅徒歩10分●備考／満室時表面利回り8.11%、現在6棟中5部屋賃貸中●引渡／相談●取引態様／仲介

JR岡山駅徒歩6分！
★ガス式衣類乾燥機「乾太くん」
★敷地外駐車場確保

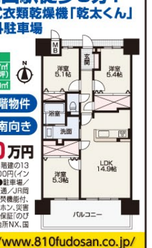

売マンション アルファステイツ **奉還町4,280万円**
高層13階物件 3LDK南向き

●所在／岡山市北区奉還町7丁目●構造／RC造14階建の13階部分●築年月／令和1年12月●学区／石井小、奉還中●通路／東側16.500m●交通／JR奉還町駅徒歩8分、JR岡山駅徒歩6分●備考／敷金礼金無、浴室乾燥機、ガス放物熱機器、オートロック、TVモニターインターホン、宅配金庫、月額300円、災害補償2基金一括17万円、住宅保証（のび太君）一括17万円、売主指定弁護士有（極大建物所属）●引渡／相談●取引態様／売主

https://www.810fudosan.co.jp/

ハート不動産 ●岡山県知事（3）第5486号●倉敷市東町9-10 小池ビル1F ☎086-427-0888

敷地面積約81坪！ 生活施設充実！

土地228.00㎡（68.97坪） 坪単価30.5万円

売地 岡山市北区 **平野 2,100万円** 建築条件なし

●所在／岡山市北区平野●地目／宅地●用途地域／第1種住居地域●建ぺい率／60%●容積率／160%●学区／津島小・吉備中●交通／JR総瀬駅徒歩9分、バス停徒歩9分●道路／南側6m、西側4m●間取／土間・和室・洋室・浴室●備考／売主家有、解体更地渡し、下水道受益者負担金（377万円）、敷地内乗降に前水管清有、南側にコミュニティ公園（令和3年8月上旬着手予定）、中国電力、都市ガス、公営水道、公共下水（既況以降化槽）●引渡／相談●取引態様／仲介

富山小学校・富山中学校区！
★ミサワホームの建物

売家 岡山市中区 **福泊 P2台** 2,950万円
3LDKへ変更可

●所在／岡山市中区福泊●構造／軽量鉄骨造スレート葺2階建●築年月／平成25年10月●学区／富山小、富山中●通路／北側6m●交通／東総合バス停徒歩5分●備考／ミサワホームの建物、1F：59.03㎡、2F：44.48㎡、長期優良住宅、3LDK+家更可、中国電力、都市ガス、公営水道、公共下水、駐車場2台●引渡／相談●取引態様／仲介

令和元年7月建築！
★ミサワホームの建物

売家 岡山市中区 **湊 P4台** 3,640万円
オール電化住宅

●所在／岡山市中区湊●構造／木造スレート葺2階建●築年月／令和元年7月●学区／旭東小、操南中●通路／南東側6m●交通／JR湊駅徒歩14分●備考／公営水道、公共下水、中国電力、オール電化、ミサワホームの建物、1F：59.03㎡、2F：54.65㎡、浴室乾燥機・食洗機有、ゴミステーション用地に所分1／21有、中国電力、オール電化、公営水道、公共下水、駐車場4台●引渡／相談●取引態様／仲介

ミサワホーム中国 検索

●建設業／国土交通大臣（特-3）第15496号 ●宅建業／国土交通大臣（7）第5154号 ●（公社）岡山県宅地建物取引業協会会員 ●中国地区不動産公正取引協議会加盟 ●岡山市北区駅前田2-13-17
MISAWA 住まいを通じて豊かなひろがを **ミサワホーム中国 岡山支店** 不動産課 ☎086-245-1213

古民家暮らし！カフェ・住居向き！

牛窓西小学校まで徒歩1分！（50m） P15台
敷地面積約267坪

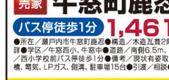

瀬戸内市 売家 **牛窓町鹿忍**
バス停徒歩1分 **1,461.4万円**

●所在／瀬戸内市牛窓町鹿忍●構造／木造瓦葺2階建●築年月／不詳●学区／午窓西小、牛窓中●道路／南側6.5m、北側1.2m●交通／西小学校前バス停徒歩1分●備考／現状有姿取引、上水道、浄化槽、電気、LPガス、個清、駐車場15台●引渡／相談●取引態様／仲介

敷地面積約231坪！

売地 岡山市中区 **桑野 P15台** 1,650万円
更地渡し

●所在／岡山市中区桑野●地目／宅地●都市計画／市街化調整区域●建ぺい率／60%●容積率／200%●学区／東南小、東南中●通路／西側、南側4m、西側3.4m（セットバック要）●交通／三蟻協前バス停徒歩15分●現況／更地●備考／売家有、解体更地渡し、建築許可または開発申請費用要●引渡／相談●取引態様／仲介

生活施設充実のエリア！

売地 岡山市南区 **益野町** 土地215.24㎡（65.11坪） 坪単価16万円
建築条件なし1,041.8万円

●所在／岡山市南区益野町●地目／宅地●都市計画／市街化調整区域●建ぺい率／50%●容積率／100%●学区／可知小、加賀中●交通／益野バス停徒歩13分●道路／西側5m（区画整理敷地換算）、南行等地保留定●間取／空き家●備考／敷地内、上下水道引込負担金50万円要、上水道敷地加入金等（20mm）25万円要、下水道受益負担金関係、敷設費用別途要、電気間隔有、位置指定道路1/28持分（無償譲渡）、全45面の分譲地●引渡／相談●取引態様／売主

https://www.savaiis.co.jp

サバイズ株式会社 ●岡山県知事（3）第5372号 ●岡山市東区大多羅町114-7 ☎086-942-4105

瀬戸内市 **長船町土師** **JR長船駅まで徒歩4分（310m）！**

建築条件なし 売主のため仲介手数料不要

土地164.65㎡～196.57㎡（49.81坪～59.46坪） 坪単価15万円～18万円

生活施設充実のエリア！
公共下水道接続済！

売地 瀬戸内市 **長船町土師**
844万円～1,032万円

●所在／瀬戸内市長船町土師●地目／宅地●都市計画／区域外●建ぺい率／60%●容積率／200%●学区／国府小・長船中●交通／JR長船駅徒歩4分●備考／間地の6m敷地／間地の6m敷地／道路調整●間取／2LDK●備考／上下水道負担金59.5万円要（13mのメーター負担金・下水道受益者分担金含）、送電線の地役権設定有①②③④⑤⑥⑦⑧⑨⑩⑪⑫⑬⑭⑮⑯⑰⑱⑲⑳⑭地）、開発行為許可：瀬戸内市指令建第160号（令和4年12月23日）●引渡／即時●取引態様／売主

https://ajiahome.co.jp

有限会社アジアホーム ●岡山県知事（9）第3175号 ●瀬戸内市邑久町大窪375-3 ☎0869-24-1330

南向き角住戸！日当たり良好！

間取 3LDK 専有 66.60㎡ 共有 （19.64坪） バルコニー 8.36㎡

売マンション ベルル **豊成 1,198万円**
価格見直しました

●所在／岡山市南区福富1丁目●構造／RC造7階建の2階部分●築年月／平成7年9月●管理費／月額7,500円●修繕積立金／月額6,220円●駐車場／月額7,000円（近隣）●学区／芳泉小、芳泉中●交通／新福バス停徒歩2分●備考／シャワー付洗面化粧台、温水洗浄便座、カウンターキッチン、3口コンロ、全居室フローリング、ダウンライト、照明器具、TVモニタ付インターホン、インターネット対応、エレベーター、管理形態（一部委託、日勤）●引渡／相談●取引態様／仲介

東南角地・日当り良好！ P2台（車種による）

間取 5DK 土地146.54㎡（44.32坪） 建物96.87㎡（29.30坪）

売家 倉敷市 **白楽町 1,980万円**

●所在／倉敷市白楽町313-17●構造／木造2階建●築年月／昭和56年3月●学区／老松小、西中●通路／角地、南側6m、東側4m●交通／倉敷駅バス停徒歩5分、JR倉敷駅徒歩24分●備考／都市ガス、下水道、駐車場2台（車種による）●引渡／相談●取引態様／仲介

生活施設充実のエリア！

間取 3LDK 土地126.65㎡（38.31坪） 建物102.66㎡（31.06坪） P2台

★老松小学校徒歩13分（1,000m）

新築 倉敷市 **白楽町 3,780万円**

●所在／倉敷市白楽町313-30●構造／木造2階建●築年月／令和6年4月●学区／老松小、西中●通路／東側4m●交通／倉敷駅バス停徒歩5分、JR倉敷駅徒歩24分●備考／都市ガス、下水道、駐車場2台（車種による）●引渡／相談●取引態様／仲介

●岡山県知事(4)第5043号 ●岡山市北区青江5-13-20
株式会社FKM ☎086-259-1811

足守小学校まで徒歩4分！（280m）

土地177.59㎡（53.72坪） 坪単価8万円

売地 岡山市北区 **足守 429.76万円** 建築条件なし

●所在／岡山市北区足守●地目／宅地●用途地域／第1種住居地域●建ぺい率／60%●容積率／200%●学区／足守小、足守中●交通／足守駅徒歩約バス停徒歩1分●道路／西側3.8m（セットバック要）●間況／上物有●備考／古家有、解体更地渡し●引渡／相談●取引態様／専任媒介

敷地面積ゆったり約55坪！

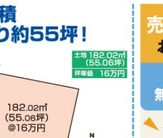

土地182.02㎡（55.06坪） 坪単価16万円

売地 岡山市北区 **加茂 880.96万円**

●所在／岡山市北区加茂●地目／宅地●都市計画／市街化調整区域●建ぺい率／60%●容積率／200%●学区／加茂小・高松中●交通／JR高松駅徒歩11分●道路／西側4m●間況／更地●備考／事前承諾認地、建築許可要、上水道整備有●引渡／相談●取引態様／専任媒介

売却・買取物件募集中！
お気軽にご相談下さい

専用サイトより無料査定入力・依頼可能

入力も簡単90秒依頼フォーム

買取後に住み続ける事も可能！
サプリーズについても相談受付中です

イデア・フィール 不動産買取相談 検索

●岡山県知事（7）第4099号 ●岡山市北区平野1002-5
有限会社イデア・フィール ☎086-292-2990

岡山市北区 **内山下** **最上階・角部屋！フルオーダーマンション！**

2面バルコニーで日当たり・風通し良好！
最上階！眺望良好！
旭川、東山を一望！

ホテルライクな高級感のある内装

間取 3LDK 専有 109.65㎡ 面積（33.17坪） バルコニー 27.49㎡

売マンション ビ・ウェル **内山下 6,970万円**

●所在／岡山市北区内山下1丁目●構造／RC造13階建の13階部分●築年月／平成26年11月●管理費／月額700円●修繕積立金／月額6,400円●駐車場／月額11,000円～18,000円（引継ぎ不可）●学区／旭小、岡山中央中●交通／岡山電気軌道西大寺町駅徒歩2分、西大寺町バス停徒歩2分●備考／ハウスクリーニング後引渡、天井スピーカー、エアコン4基、ペット飼育可（2匹まで）●引渡／即時●取引態様／仲介

★内覧見学受付中！

平福小学校まで徒歩13分！（1,000m）
★日当たり良好
★南西角地

福浜中学校区
建築条件なし 土地120.70㎡（36.51坪） 坪単価28.6万円

岡山市南区 売地 **福島4丁目 1,080万円**

JR備前原駅まで徒歩9分！
★角地
★御野小・岡北中学校区

築8年 間取 4LDK 土地163.16㎡（49.36坪） 建物101.25㎡（30.63坪） P3台（並列可）

売家 岡山市北区 **宿 1,900万円**

●所在／岡山市北区宿●構造／木造ルーフィング葺2階建●築年月／平成28年4月●学区／御野小、岡北中●通路／角地、北側6m、東側6m●交通／JR備前原駅徒歩9分●備考／オール電化、3口ハイクッキングヒーター、温水洗浄便座、TVインターホン、浴室乾燥機、追焚機能、シャワー付洗面化粧台、農業、現状有姿渡し、売主契約不適合責任免責、駐車場3台（並列可）●引渡／即時●取引態様／仲介

★内覧見学受付中！

https://www.ouchi-ya.com

●岡山県知事（4）第5157号 ●岡山市北区昭和町10-16-2F
おうち家不動産株式会社 岡山駅西口支店 ☎086-230-7881

倉田交差点まで1,400m！
★国道2号線バイパス近く

土地138.73㎡（41.96坪） 坪単価19万円

売地 岡山市中区 **倉田 797万円** 造成済

●所在／岡山市中区倉田●地目／宅地●都市計画／市街化調整区域●建ぺい率／60%●容積率／200%●学区／福南小●接続中●間況／更地●備考／造成済、下水道引込有、建築許可要●引渡／相談●取引態様／売主

富山小学校まで徒歩8分（600m）
★開静な住宅地

売地 岡山市中区 **福泊 1,274.5万円**

●所在／岡山市中区福泊●地目／宅地●用途地域／第1種低層住居専用地域●建ぺい率／50%●容積率／100%●学区／富山小・富山中●交通／東須寺バス停徒歩11分●道路／南側5.5m●間況／更地●備考／上下水道、建築条件（エースホーム）●引渡／相談●取引態様／売主

JR大元駅まで徒歩10分！

土地102.11㎡（30.88坪） 坪単価64.8万円
★鹿田小・桑田中学校区

売地 岡山市北区 **西之町 2,000万円** 建築条件なし

●所在／岡山市北区西之町●地目／宅地●用途地域／第2種住居地域●建ぺい率／80%●容積率／200%●学区／鹿田小・桑田中●交通／JR大元駅徒歩10分●道路／角地、北側3.5m、西側3.5m（セットバック要）●間況／更地●備考／上下水道、都市ガス、現況有姿渡し●引渡／相談●取引態様／仲介

趣がある平屋の家！

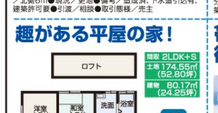

間取 2LDK+S 土地174.55㎡（52.80坪） 建物80.17㎡（24.25坪） P2台

売家 岡山市中区 **江崎 1,680万円** 角地

●所在／岡山市中区江崎●構造／木造瓦葺平家建●築年月／昭和51年7月●学区／柳北小、多津美中●通路／角地、北側4m、西側4.5m●交通／柳瀬中橋バス停徒歩4分●備考／フロアトイ、駐車場2台●引渡／相談●取引態様／仲介

帯江小学校まで徒歩10分！（800m）

P4台（車種による）

売家 倉敷市 **加須山 1,999万円** 2世帯向き

●所在／倉敷市加須山●構造／木造瓦葺2階建●築年月／平成18年4月●学区／帯江小、多津美中●通路／東側6m●交通／二日市バス停徒歩8分●備考／1F：86.00㎡、2F：59.00㎡、上水道、浄化槽、LPガス、告知事項有、駐車場4台（車種による）●引渡／相談●取引態様／仲介

令和6年9月リフォーム完了予定！
（浴室・トイレ・洗面台交換、クロス・襖・障子張替、外壁塗装他）

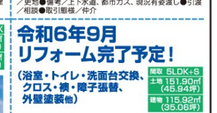

土地102.11㎡（30.88坪） 坪単価64.8万円

売家 岡山市南区 **大福 P2台**（縦列） 2,499万円
開静な住宅地

●所在／岡山市南区大福●構造／木造瓦葺2階建●築年月／平成5年2月●学区／福田小、福田中●通路／東側5.5m●交通／大福中バス停徒歩4分●備考／1F：57.96㎡、2F：57.96㎡、令和6年9月リフォーム完了予定（キッチン・浴室・トイレ・洗面台交換、クロス・襖・障子張替、床フロアタイル張り、畳表替、室内クリーニング、外壁塗装）、駐車場2台（縦列）●引渡／相談●取引態様／仲介

●岡山県知事（8）第3826号 ●岡山市南区浦安西町32-21
有限会社立建エステイト ☎086-262-3022

岡山市北区 **津島京町** 津島小学校・京山中学校区

太陽光発電11.2kW搭載　豊富な収納

アクセントクロスやバーチカルブラインドなど、こだわりのインテリア

P3台

新築 4LDK 岡山市北区 **津島京町**
●土地面積：160.40㎡（48.52坪）
●建物面積：99.50㎡（30.09坪）
4,997万円

●所在／岡山市北区津島京町2丁目●構造／木造2階建●築年月／令和5年8月●学区／津島小・京山中●交通／岡山南大前バス停徒歩5分●道路／南側4m●備考／上水道工事負担金・水道メーター20mm負担金55万円要、太陽光発電価格に含む、蓄電池用先行配管済、駐車場3台●引渡／相談●取引態様／売主

岡山市中区 国富 市内中心部へのアクセス良！

①号地 **20帖の広々LDK！**

❶号地：太陽光発電12kW・蓄電池13.5kWh搭載

②号地 **ジャパンディスタイル！**

❷号地：太陽光発電9.13kW・蓄電池7.04kWh搭載

④号地 **半地下フリースペースとロフト有！**

❹号地：太陽光発電14.8kW・蓄電池13.5kWh搭載

⑥号地 **開放的な回遊動線！**

❻号地：太陽光発電12.8kW・蓄電池13.5kWh搭載

建売モデルハウス 3LDK ❶号地 **5,350万円** P2台
▸土地面積：133.42㎡（40.35坪）
▸建物面積：101.7㎡（30.76坪）

新築 3LDK ❷号地 **4,768万円** P2台
▸土地面積：134.14㎡（40.57坪）
▸建物面積：98.54㎡（29.80坪）

建売モデルハウス 3LDKロフト ❸号地 **6,310万円** P2台
▸土地面積：184.93㎡（55.94坪）
▸建物面積：90.91㎡（27.50坪）

建売モデルハウス 3LDK ❺号地 **5,530万円** P3台
▸土地面積：168.43㎡（50.95坪）
▸建物面積：101.71㎡（30.76坪）

岡山市南区 築港栄町 福島小学校まで徒歩5分！（400m）

太陽光発電9.6kW搭載

新築 3LDK 岡山市南区 **築港栄町 4,230万円**
▸土地面積：131.88㎡（39.89坪）▸建物面積：86.32㎡（26.11坪）

●所在／岡山市南区築港栄町●構造／木造2階建●築年月／令和6年1月●学区／福島小・福南中●交通／あけぼのの町バス停徒歩4分●道路／西側4m●備考／上下水道工事負担金33万円要・水道メーター20mm負担金24.2万円要、太陽光発電価格に含む、蓄電池用先行配管済、駐車場2台●引渡／相談●取引態様／売主

岡山市中区 原尾島 宇野小学校・操山中学校区！

太陽光発電9.6kW搭載

新築 3LDK 岡山市中区 **原尾島 4,819万円**
▸土地面積：137.02㎡（41.44坪）▸建物面積：99.50㎡（30.09坪）

●所在／岡山市中区原尾島4丁目●構造／木造2階建●築年月／令和6年2月●学区／宇野小・操山中●交通／原東・東部東前バス停徒歩6分●道路／西側4m●備考／上下水道工事負担金55万円要・水道メーター20mm負担金24.2万円要、太陽光発電価格に含む、蓄電池用先行配管済、駐車場3台（車種による）●引渡／相談●取引態様／売主

岡山市中区 赤田 JR高島駅まで徒歩7分！

太陽光発電14.4kW・蓄電池13.5kWh搭載

新築 モデルハウス 4LDK 岡山市中区 **赤田 5,266万円**
▸土地面積：165.17㎡（49.96坪）▸建物面積：101.02㎡（30.55坪）

●所在／岡山市中区赤田●構造／木造2階建●築年月／令和4年8月●学区／福多小・竜操中●交通／JR高島駅徒歩7分●道路／西側4.3m●備考／公営水道、公共下水、中国電力、上下水道工事負担金55万円要、水道メーター（20mm）負担金24.2万円要、太陽光発電・蓄電池価格に含む、駐車場3台●引渡／相談●取引態様／売主

売主につき仲介手数料不要 ※外構、照明、カーテン、家具、設置済エアコンが価格に含まれています。 上記以外にも建売モデルハウスがあります。ホームページをご覧ください。 イシンホーム岡山 検索

イシンホーム 岡山支店 ㈱イシン住宅研究所 建設業／国土交通大臣（特-5）第25163号 宅建業／国土交通大臣（2）第8692号
●岡山市中区原尾島2丁目7-3 TEL.086-270-7740 ☎0120-920-037

不動産チラシ 2024.7月号 発行11万部 住まい探しを応援します！毎月2回発行岡山の不動産情報チラシ

●掲載の各物件については各不動産会社へお問合せください。●掲載の間取図と現地が異なる場合は、現地を優先します。
●掲載の各物件は販売中につき、契約済となる場合がございます。予めご了承ください。
●写真および間取図中の車両、家具等は付属しません。●広告有効期限：R6.8.16

発行／（株）リアンデザイン TEL.086-259-2521